

DACHHAUT FIACHDACHPFANNEN
ZIEGEL NATURROT
DACHKONSTRUKTION PFETTENDACHSTUHL
DACHNEIGUNG 40°
UMFASSUNG LEICHTZIEGEL d=36,5 cm
KELLERUMFASSUNG SPERRBETON B25
KELLER U. TREPPEN STAHLBETON B25

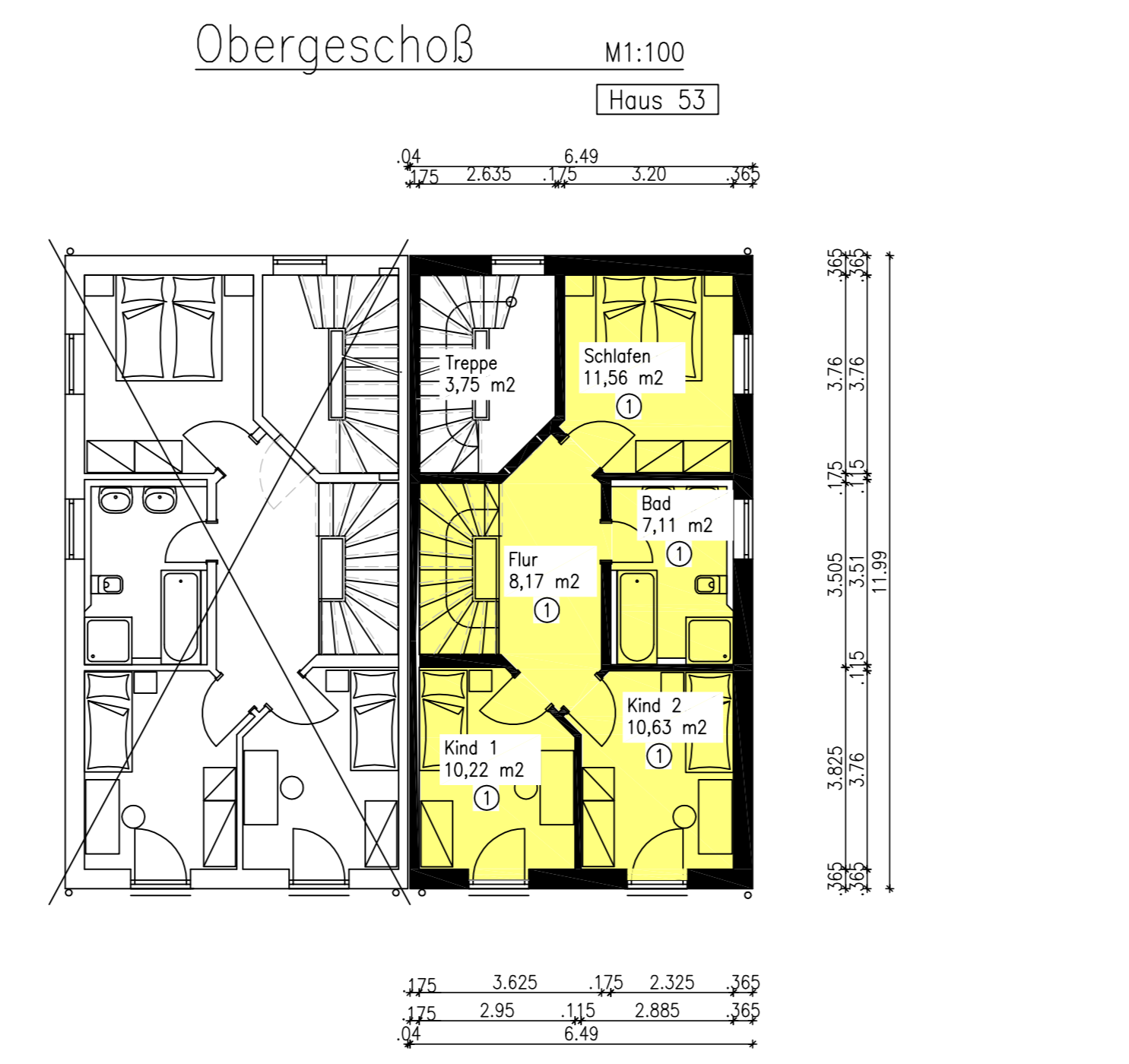
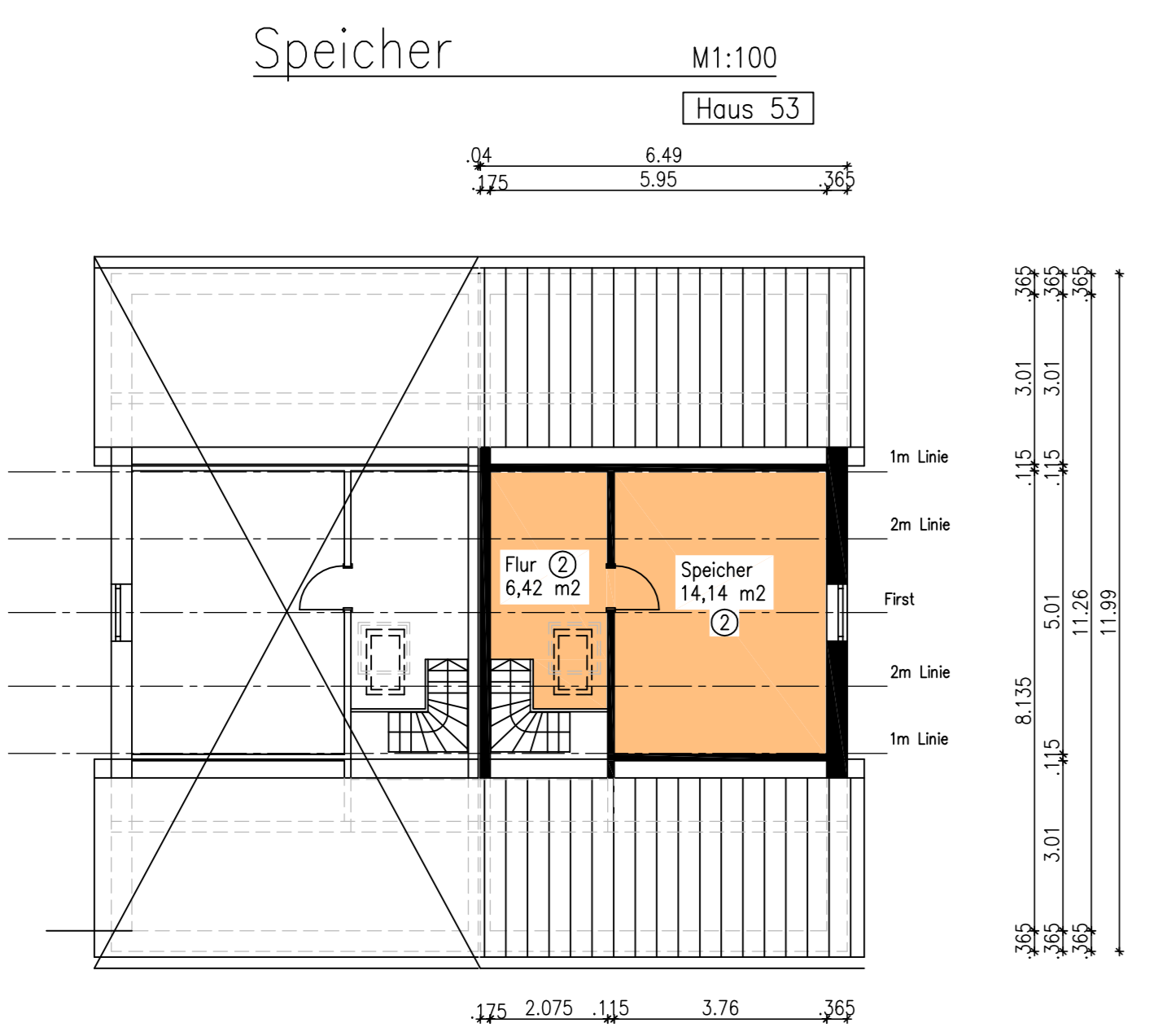
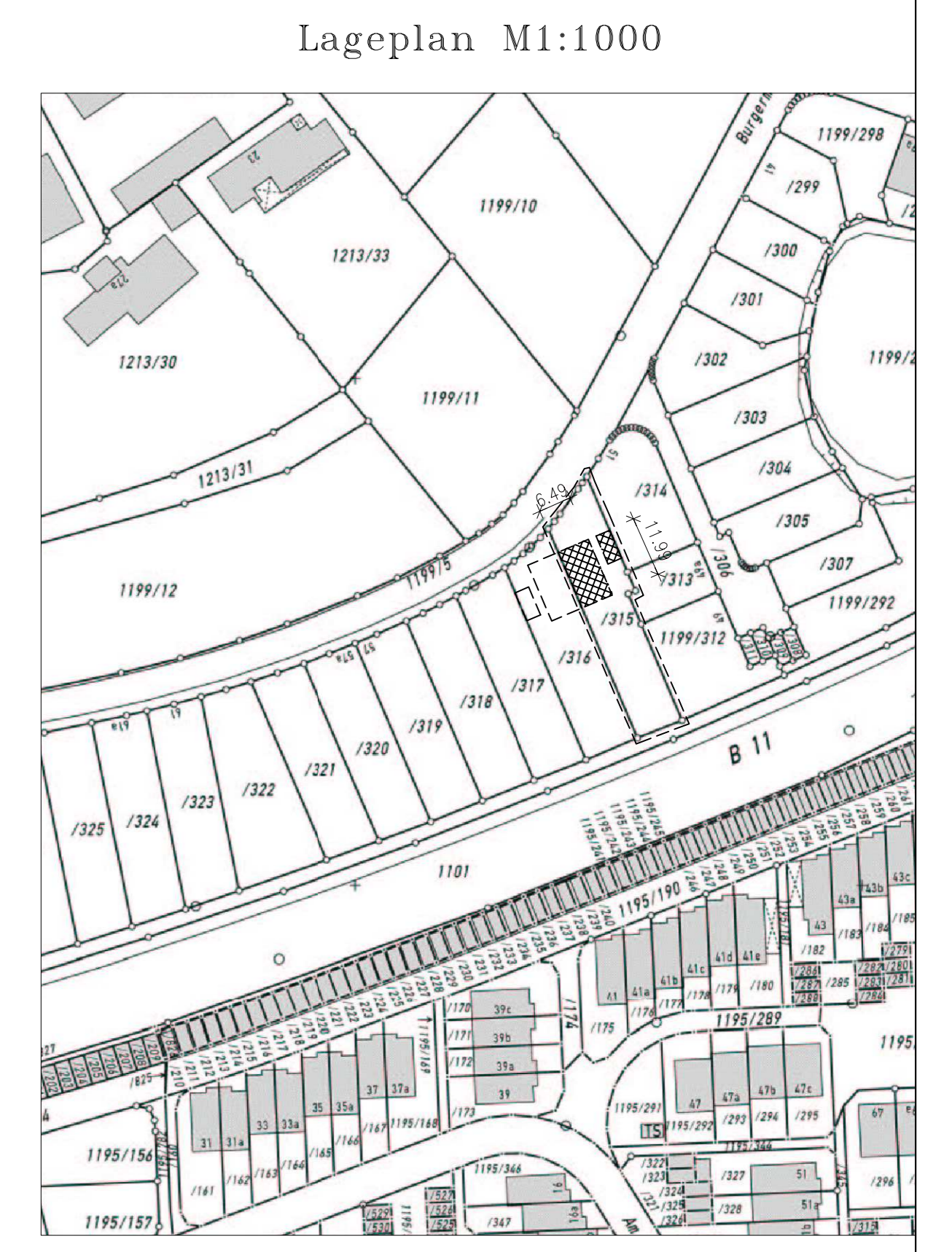
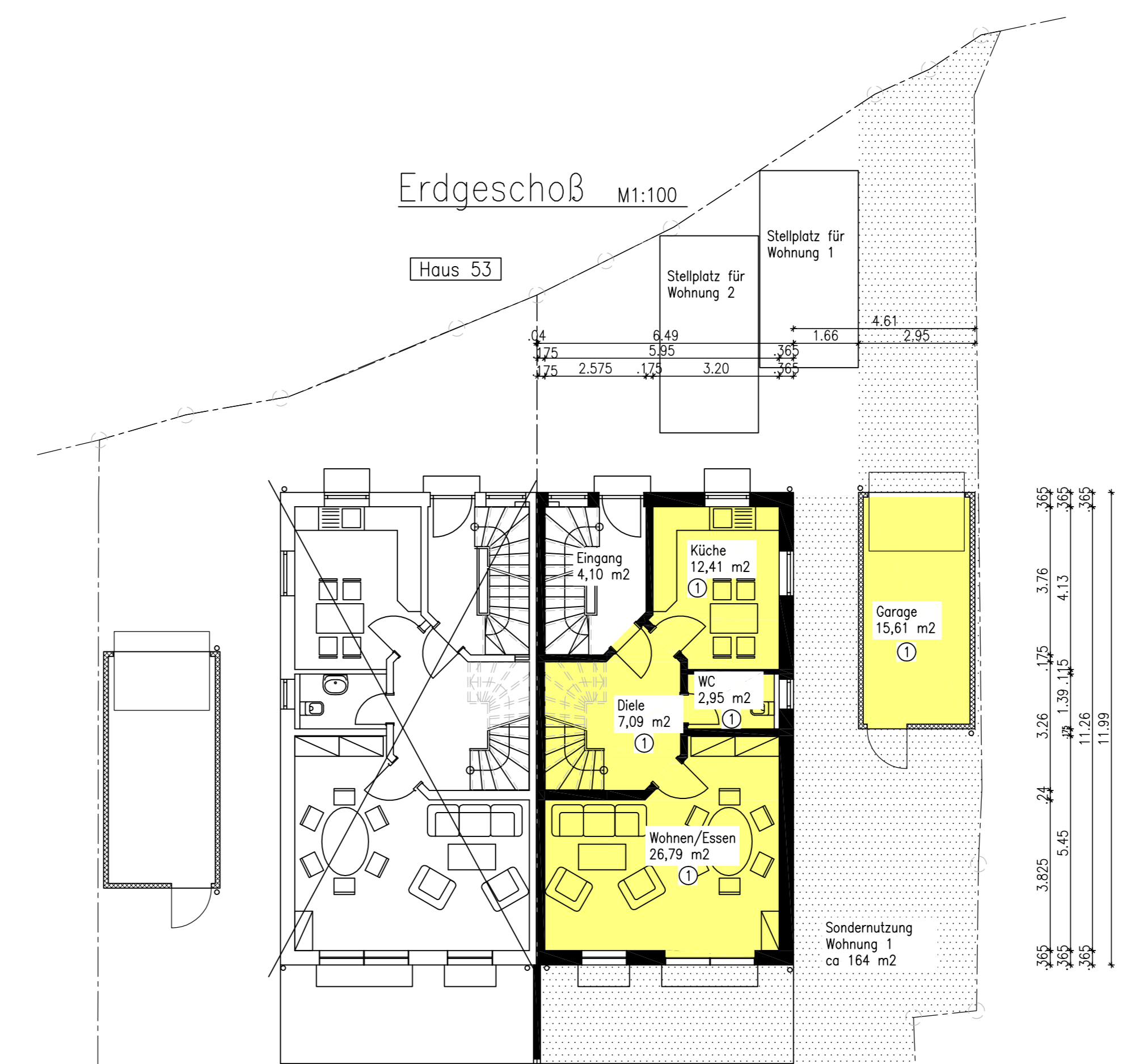
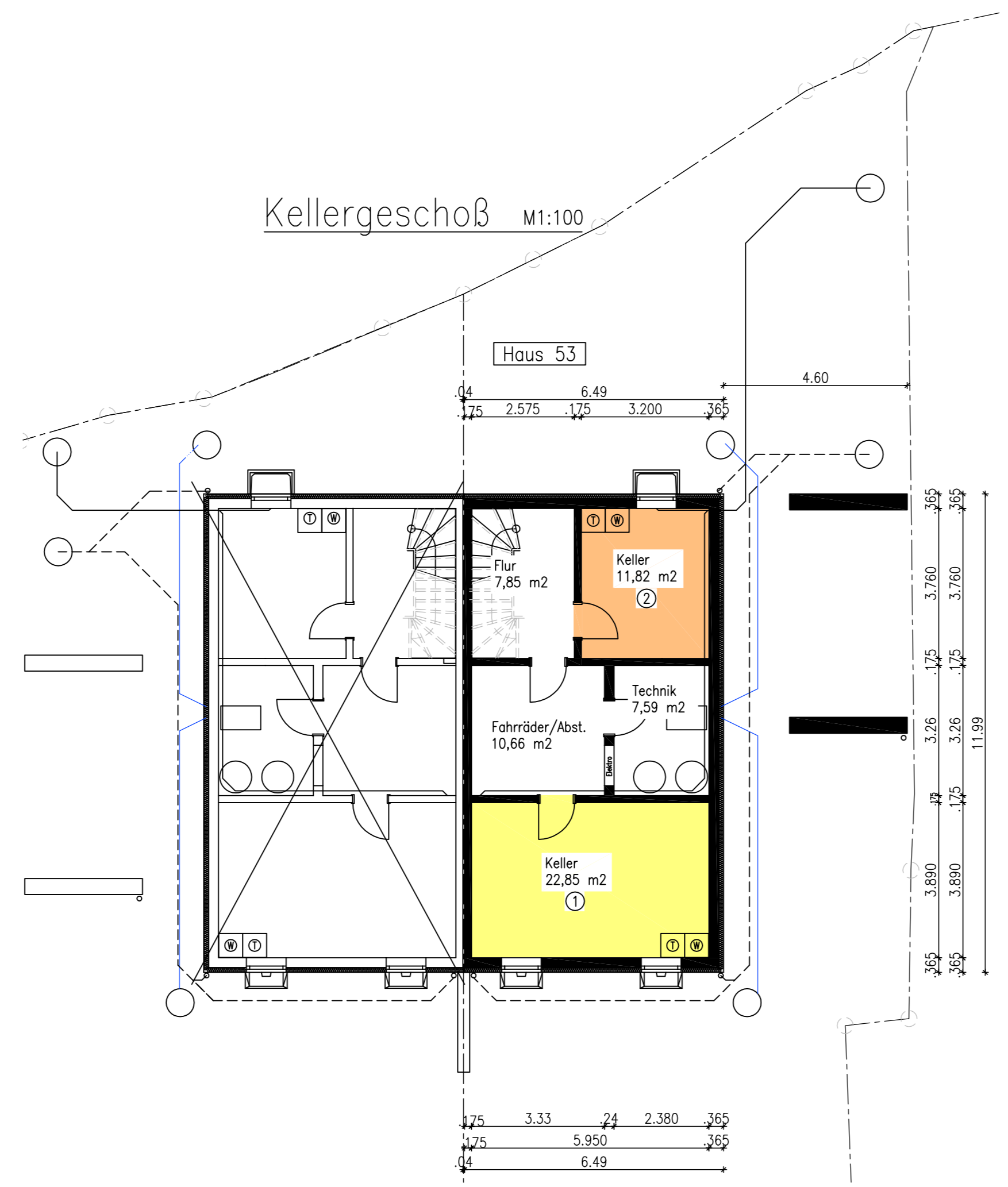
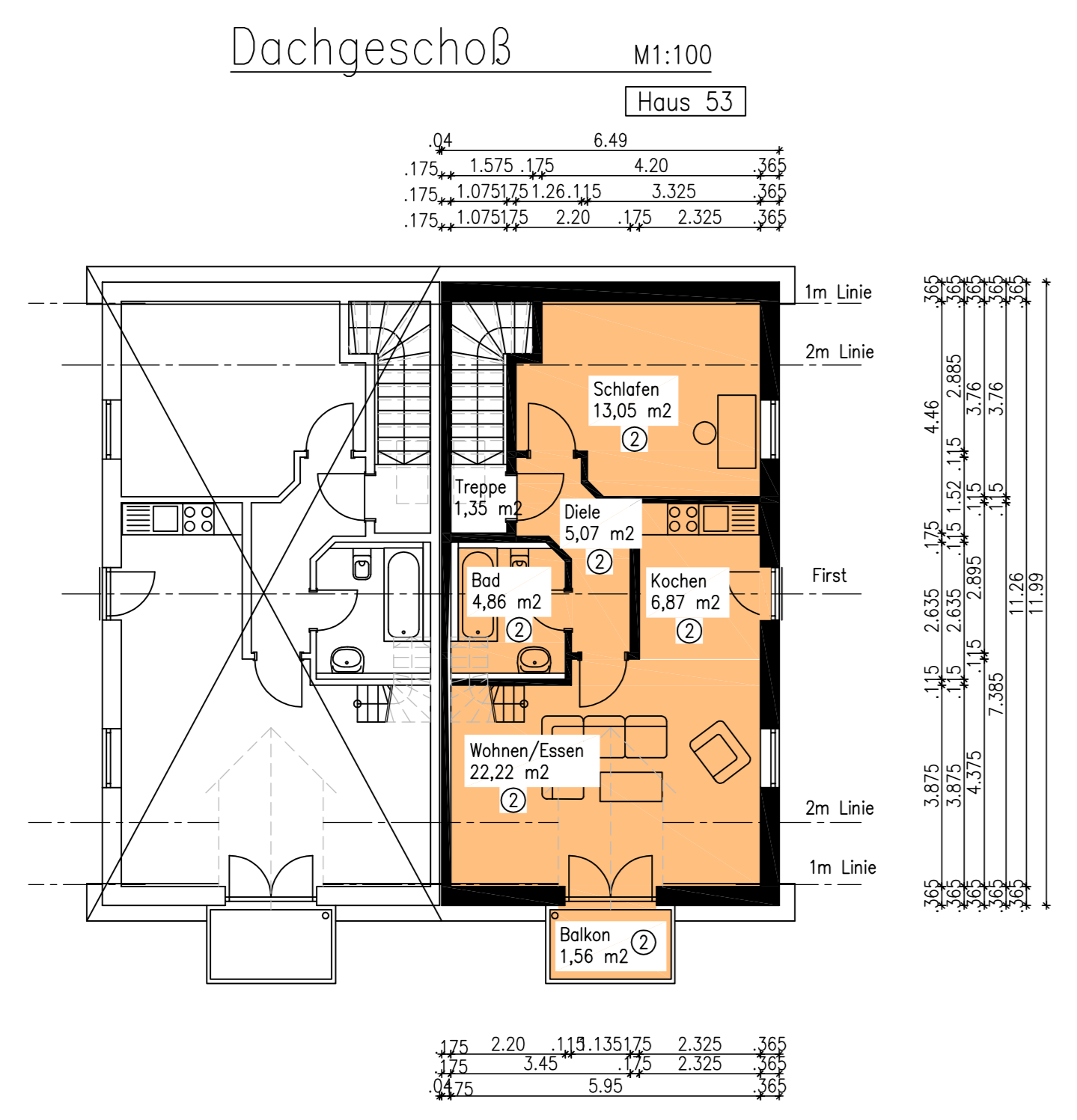

Aufteilungsplan M. 1/100

BAUORT: BURGERMÜHLSTR. 53
FLUR-NR. 1199/315
GEMARKUNG MOOSBURG

PLANNHALT: GRUNDRISS, ANSICHTEN, SCHNITT
LAGEPLAN

BAUHERR: GERHARD DANNER BAU GmbH
GRUNDSTÜCKS-EIGENTÜMER: AHORNSTR. 3
85368 MOOSBURG
TEL. 08761/2079

LANDRATSAMT:

PLANFERTIGER: TELE-PLAN Ingenieurbüro GmbH
INGENIEURBÜRO FÜR BAUWESEN
BURGERMÜHLSTR. 79 · 85368 MOOSBURG Tel/Fax 08761/7433-0 / -25
Moosburg, 06.05.2013